

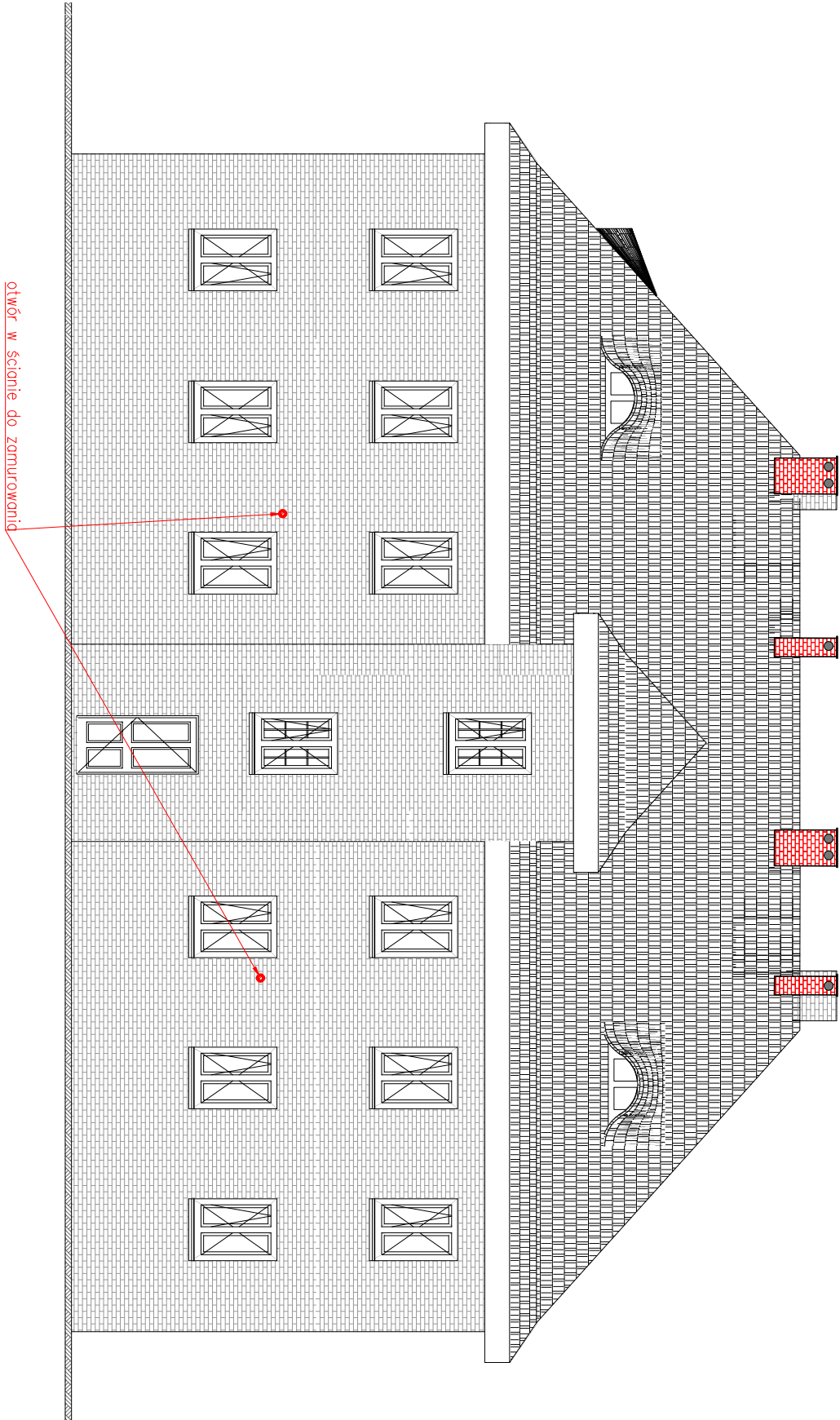

ELEWACJA ZACHODNIA

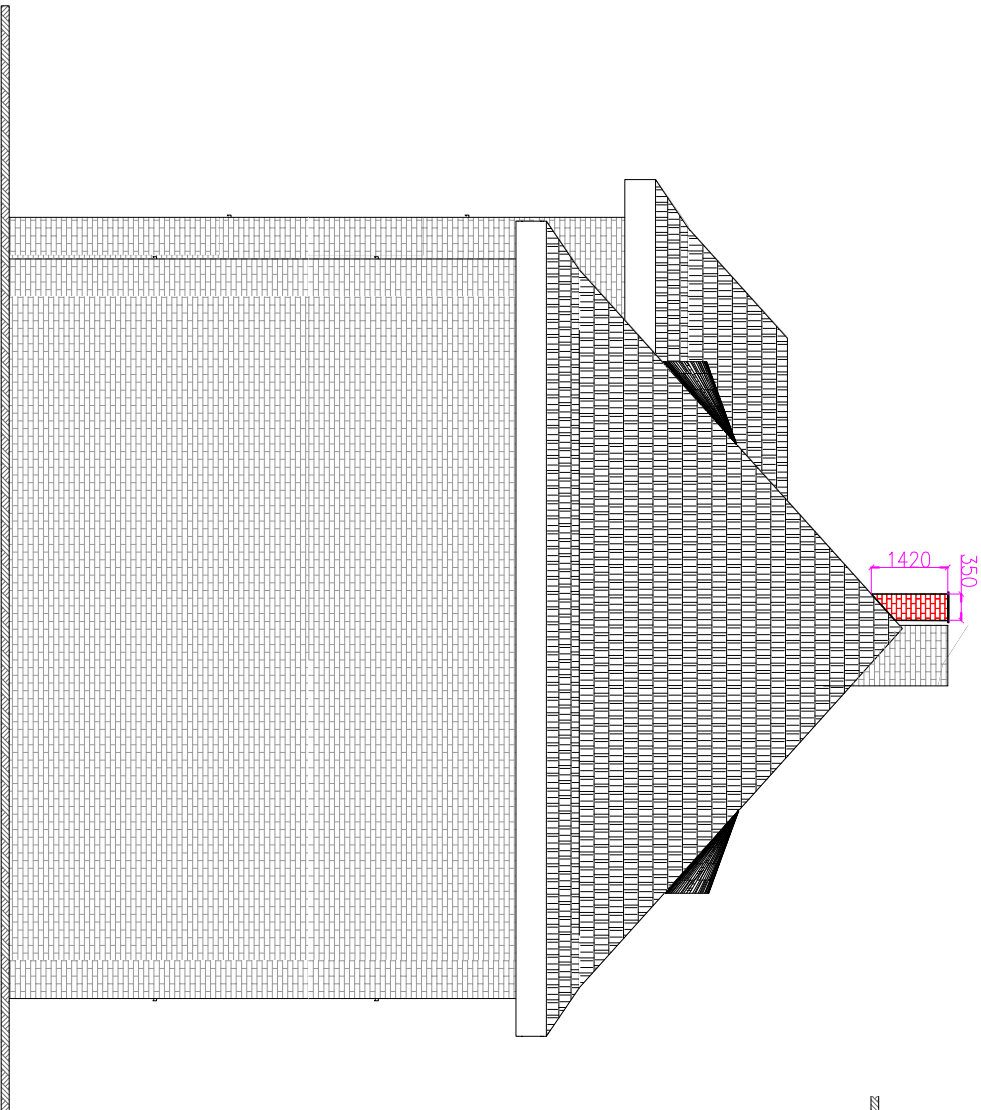

ELEWACJA POŁUDNIOWA



<div><div><div>mgr inż. Anna Majchrowska</div><div>97-500 Radomsko</div><div>ul. Kombaranka 28</div><div>tel. 786 962 705</div></div></div>			
Temat inwestycji:	Budowa wentylacji grawitacyjnej w budynku mieszkalnym wielorodzinnym.		Data: VII 2024
Adres inwestycji:	Rybnik, ul. Paderewskiego 35 dz.ewid. nr 2919/137 obręb Niedobczyce, m. Rybnik	Skala: 1:100	
Investor:	Miasto Rybnik (ul. Bolesława Chrobrego 2, 44-200 Rybnik) reprezentowane przez Zakład Gospodarki Mieszkaniowej w Rybniku (ul. Kościuszki 17, 44-200 Rybnik)	Branaż/Prac SANT / PT	Nr rys. 6
Rysunek:	ELEWACJA POŁUDNIOWA i ZACHODNIA - WENTYLACJA GRAWITACYJNA		
Projektant br. sanitarny	mgr inż. ANNA MAJCHROWSKA uprawnienia do projektowania bez ograniczeń w specjalności instalacyjnej w zakresie sieci, instalacji i urządzeń ciepłych, wentylacyjnych, gazowych, wodociągowych i kanalizacyjnych - LOD/3139/PBS/16		Podpis:
Sprawdzający br. sanitarny	mgr inż. Katarzyna Szanagreciak uprawnienia do projektowania bez ograniczeń w specjalności instalacyjnej w zakresie sieci, instalacji i urządzeń ciepłych, wentylacyjnych, gazowych, wodociągowych i kanalizacyjnych - LOD/3021/PWS/16		Podpis:
Projektant br. konstr.-budowl.	mgr inż. Damian Marszał Upewnienienia budowlane do projektowania i kierowania robotami budowlanymi bez ograniczeń w specjalności konstrukcyjno-budowlanej - LOD/3163/PWBKb/19		Podpis:
Sprawdzający br. konstr.-budowl.	mgr inż. Piotr Sobociński Upewnienienia budowlane do projektowania i kierowania robotami budowlanymi bez ograniczeń w specjalności konstrukcyjno-budowlanej - LOD/3165/PWBKb/19		Podpis:
Architekt:	mgr inż. arch. Magdalena Kwarta 08/LOOK/2016		Podpis:
Architekt Sprawdzający:	mgr inż. arch. Agnieszka Porada-Jurek 14/LOOK/2018		Podpis: